Vendeville

Pour un meilleur cadre de vie

INFORMATION TRAVAUX

REQUALIFICATION DU CENTRE-BOURG DE VENDEVILLE

Nous vous informons que les **travaux de requalification du centre bourg** **commenceront le mercredi 6 novembre 2019 au matin jusqu'en avril 2020. Cela signifie :**

CIRCULATION INTERDITE EN VOITURE RUE DU GUET

(sauf pour les riverains, les professeurs, et le service de ramassage des ordures)

LE GROUPE SCOLAIRE ALAIN DECAUX RESTERA ACCESSIBLE SELON LES MODALITÉS SUIVANTES :

⇒ 7h30 - 8h50 (garderie)	ENTRÉE RUE DE SECLIN (Mairie) RUE DU GUET (Petit portail de l'école maternelle - Merci de sonner)
⇒ 8h50 - 9h00	ENTRÉE PRIMAIRE ET MATERNELLE RUE DU GUET & RUE DE SECLIN (Mairie)
⇒ 12h00	SORTIE RUE DU GUET
⇒ 13h20 - 13h30	ENTRÉE RUE DU GUET
⇒ 16h30	SORTIE RUE DU GUET
⇒ 16h30 - 18h30 (garderie)	SORTIE RUE DE SECLIN (Mairie) & RUE DU GUET (Petit portail de l'école maternelle - Merci de sonner)
⇒ Accueil du Mercredi	ENTRÉE & SORTIE RUE DE SECLIN (Mairie) & RUE DU GUET (Petit portail de l'école maternelle - Merci de sonner)

Afin de déposer les enfants par la rue de Seclin, deux parkings seront disponibles :
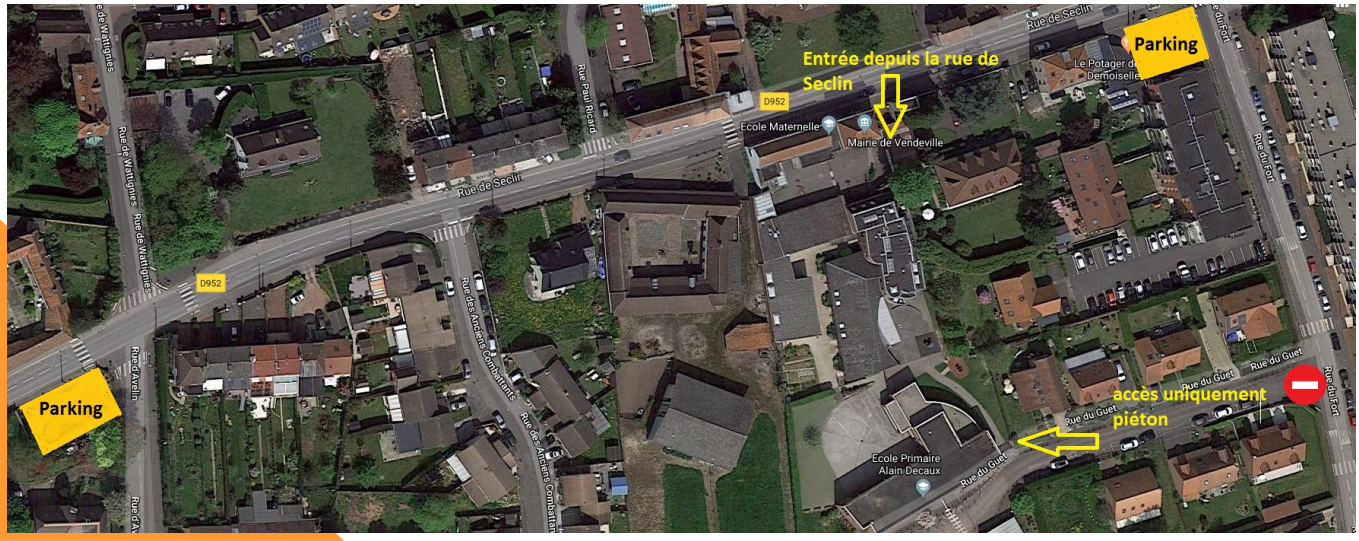
- Au croisement de la rue de Wattignies et de la rue d'Avelin
- Au croisement de la rue du Fort et de la rue de Seclin (uniquement de 7h30 à 9h00)