Vendeville

CCAS DE VENDEVILLE

Commune de
VENDEVILLE
mairie-vendeville.fr

ÉDUCATION & PATRIOTISME

SPORT

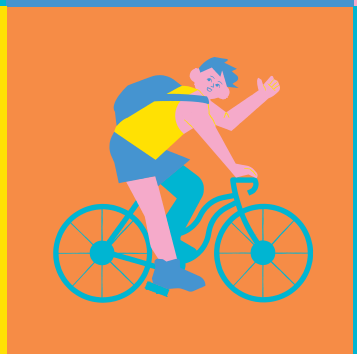

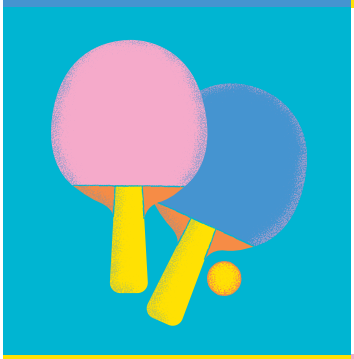

GUIDE DES associations
& activités municipales

ARTS & CULTURE

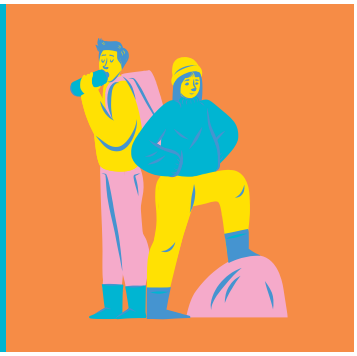

LOISIRS & JEUX

saison
2023 • 2024

édito

CHÈRES VENDEVILLOISES,
CHERS VENDEVILLOIS,

Les associations de la commune contribuent activement au lien social de Vendeville. Ce sont des acteurs incontournables de vos temps libres.

Avec ce guide, vous disposez d'un annuaire complet des associations et activités municipales de Vendeville. Que vous cherchiez une activité sportive, une activité culturelle, ou à faire quelques pas de danses, vous y trouverez une association faite pour vous ! Elles sont nombreuses et variées pour toutes les générations.

L'inflation 2023 a remis en cause la possibilité de garder les tarifs de l'année dernière et nécessite une augmentation de 5€ pour les activités municipales de la commune. Cependant, tout au long de l'année, la municipalité et le CCAS soutiennent la vie associative avec des aides financières :

- L'aide du CCAS pour les familles dont le QF se situe dans les tranches 1, 2, 3, 4 ou 5 ;
- La carte cadeau Décathlon de 20 € pour les Vendevillois de 3 à 17 ans inscrits dans un club sportif (municipal ou extérieur) ;

- Une carte Cultura de 20 € pour les Vendevillois de 3 à 17 ans inscrits à une activité culturelle du type arts plastiques ou théâtre (municipale ou extérieure).
- Une participation financière à hauteur de 120€ maximum par année scolaire, pour les familles ayant inscrit de jeunes Vendevillois dans une école de musique.

Vous pouvez d'ailleurs venir rencontrer les membres des associations, lors du forum, qui se déroulera le samedi 9 septembre prochain de 9h à 14h, Salle La Chiconnière.

L'univers associatif vous ouvre ses portes, il ne vous reste qu'à franchir le pas.

Bonne lecture !

Fabrice VAN BELLE
Adjoint à la vie associative

ASSOCIATIONS

Vous souhaitez nous informer sur un changement, partager un évènement, participer au forum des associations, contactez le service communication : communication@mairiedevendeville.fr

sommaire

01 Art & Culture

Médiathèque Municipale p.4
École Municipale d'Arts Plastiques p.5
Association Œnologie et Culture - AOC p.6
École de Musique - Participation financière p.6
Opération Culture 2023 ....p.7

02 Apprentissage & citoyenneté

C.M.E - Conseil Municipal des Enfants p.8
Association des Parents d'Élèves p.9
Union Nationale des Combattants Templemars - Vendeville....p.9

03 Sports

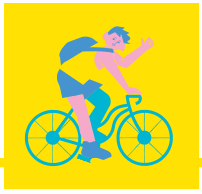

Activités Gymniques Vendevilloises p.10
Gym d'entretien p.11
JUSTEAUCORPS VENDEVILLE p.11
ASWT - Basket Club p.12
ECFTR - Entente Cycliste Faches-Thumesnil-Ronchin p.12
EPTV - Entente Pongiste Templemars-Vendeville p.13
FCTV - Football Club Templemars-Vendeville p.13
JCTV - Judo Club Templemars-Vendeville p.14
TKC - Templemars Karaté Club p.14
TCT - Tennis Club de Templemars p.15
VRP - Vendeville Randonnées Pédestres p.15
Opération Sport 2023 ....p.16

Aides Financières du CCAS p.17

04 Loisirs & Jeux

Club de Loisirs p.18
Vendefêtes p.19

ARTS & CULTURE

MÉDIATHÈQUE MUNICIPALE

Laurence DAUBENFILD

La médiathèque de Vendeville vous offre des espaces confortables pour lire et passer un moment agréable.

Livres, revues et ressources numériques sont à disposition des adhérents gratuitement.

L'équipe de la médiathèque vous accueille et vous accompagne dans votre recherche, échange avec vous autour de ses découvertes et coups de cœur.

Des animations sont proposées toute l'année.

INSCRIPTIONS :
Inscription gratuite pour les habitants de Vendeville, Seclin, Houplin-Ancoisne, Lesquin, Lezennes et Templemars.

Veuillez vous munir d'une pièce d'identité et d'un justificatif de domicile de moins de 3 mois, lors de votre inscription.

Vous pouvez emprunter **15 documents par carte, dont 2 DVD,** pour une durée de 3 semaines.

HORAIRES D'OUVERTURE

Mardi, jeudi et Vendredi
de 16h00 à 19h00

Mercredi
de 15h00 à 19h00

Samedi
de 9h30 à 12h30

RENSEIGNEMENTS

7 Rue du Guet, 59175 Vendeville

06.74.74.24.47

melantois.bibli.fr

bibliotheque@mairiedevendeville.fr

@ Médiathèques du Mélantois

ÉCOLE MUNICIPALE D'ARTS PLASTIQUES

Peggy CAUFOURIER

Encre, gouache, collage, fusain, aquarelle, acrylique, pastel, impression, volume, argile.... Venez découvrir les arts plastiques sous toutes leurs formes, dans une ambiance conviviale.

Les débutants sont les bienvenus !

ÉVEIL (MS-GS-CP) : un atelier ludique au contenu adapté aux 4/6 ans. Initiation aux techniques artistiques et développement de la créativité.

ENFANTS (CP au CM1) & ADOS (CM2 à la 3°) : priorité à la découverte et approfondissement de techniques variées et parfois insolites (peinture à l'éponge, à la brosse à dents ...) pour une pratique diversifiée et attrayante.

ADULTES (à partir de 15 ans) : En fonction de vos souhaits, vous pratiquerez peinture, dessin et volume. Vous serez guidés pas à pas, des solutions concrètes vous seront apportées afin de mener à bien vos projets.

TARIFS :
Vendevillois | 28,00 € - Extérieurs | 53,00 €

HORAIRES D'OUVERTURE

Éveil : Mercredi 11h15 - 12h15
Enfant : Mardi 17h - 19h *(prise en charge des enfants en garderie)*
Ados : Mercredi 13h30 - 15h30
Adultes : Jeudi 15h00 - 20h00 *(les adultes arrivent et repartent à l'heure de leur choix au sein de ce créneau horaire)*

INSCRIPTIONS :
Les inscriptions se font à l'école d'arts plastiques, 7 rue du guet, les 5 septembre (17h-19h), 6 septembre (10h00 - 12h00) et 7 septembre (15h - 20h).

Matériel cours éveil/enfant/ados : une blouse à manches longues.
Matériel Adultes : Matériel personnel de peinture et/ou de dessin.

RENSEIGNEMENTS

Rue du Guet, 59175 Vendeville
atelier.vendeville.free.fr
ecoleartsplastiquesvendeville@gmail.com
06.74.74.24.54

ASSOCIATION ŒNOLOGIE & CULTURE - AOC

Président : Pierre HERBET

A.O.C a pour but de faire découvrir à ses adhérents le patrimoine viti-vinicole et culinaire français et étranger. Sa vocation est à la fois festive et culturelle.

L'activité se déroule dans le cadre de séances de dégustation, animées par un professionnel ainsi que dans le cadre de voyages et/ou visites organisées.

HORAIRES DES SÉANCES

Vendredi - 20h/23h
Une fois par mois
(excepté juillet et août)

RENSEIGNEMENTS

Salle Paul Buisine
ou Salle de réunion de la Médiathèque

herbet.pierre@gmail.com

INSCRIPTIONS :
Inscription toute l'année - 10 séances/an

TARIF ANNUEL : 130,00 €
+20€ de frais de bouche par séance
40€ pour les participants occasionnels

ÉCOLE DE MUSIQUE PARTICIPATION AUX FRAIS D'INSCRIPTION

À hauteur de 120€ maximum

La Municipalité de Vendeville propose une aide financière aux familles ayant inscrit de jeunes Vendevillois dans une école de musique.

Les jeunes (- 18 ans) inscrits dans une école de musique peuvent prétendre à cette aide, sur présentation d'un justificatif d'inscription pour l'année 2023/2024, d'une facture acquittée et d'un Relevé d'Identité Bancaire (RIB) au nom des parents.

AIDE PROPOSÉE

Cette aide est à hauteur de 50% du montant de l'inscription

avec un maximum de 120,00 € / année scolaire

OPÉRATION CULTURE 2023

CARTE CULTURA DE 20€ OFFERTE

Dans le cadre de sa politique culturelle envers la jeunesse, la commune de Vendeville continue de soutenir les jeunes Vendevillois en participant financièrement à leur équipement.

Pour bénéficier de cette carte Cultura, **il faut être inscrit à une activité culturelle, remplir l'attestation d'inscription se trouvant sur le site internet de la commune et la remettre en mairie avant le 01/12/2023.**

AIDE PROPOSÉE

une carte CULTURA
de 20,00 €
offerte

à tous les enfants
âgés de 3 à 17 ans inclus,
pour la saison 2023/2024*
*offre non cumulable avec l'opération sport

APPRENTISSAGE & CITOYENNETÉ

Conseil Municipal d'Enfants - CME

Lucie VERSTRAETE
Christelle DELEPLACE

Au sein du CME, les jeunes élus sont consultés et donnent leur avis sur les politiques municipales les concernant et montent des projets collectifs.

LE CME C'EST QUOI ?
Le C.M.E contribue à la formation du jeune citoyen, favorise le dialogue entre les responsables politiques municipaux et les enfants, permet à l'enfant d'exercer ses droits mais aussi de prendre conscience de ses responsabilités et de ses devoirs, améliore les conditions de vie des jeunes Vendevillois grâce à des propositions intervenant sur leur quartier ou sur l'ensemble de la vie de la commune.

Actions ou moments forts :
Cérémonie des vœux, cérémonie de mariage, journée propreté, distribution du colis aux aînés, marché de noël, braderie, organisation d'une boum, voyage de fin de mandat...

PROCHAINES ÉLECTIONS

Septembre 2023

Pour les élèves du CE2, CM1 et CM2 scolarisés ou non à Vendeville.

INTRONISATION EN OCTOBRE 2023

RENSEIGNEMENTS

Lucie Verstraete : 06.70.94.76.11

lverstraete@mairiedevendeville.fr

ASSOCIATION DES PARENTS D'ÉLÈVES - APE

Présidente : Anissa HADDAR

L'Association des Parents d'élèves de Vendeville (APE Vendeville) met des paillettes dans le péri-scolaire !

L'APE a pour but de dynamiser le groupe scolaire Alain Decaux avec l'organisation d'évènements extra-scolaires (kermesse de fin d'année, vente de biscuits,...)
L'argent récolté contribue au financement des sorties scolaires de vos enfants et/ou à l'achat de matériel.

PROCHAINS RENDEZ-VOUS

LE GOÛTER PRÉ-VACANCES
RDV le dernier vendredi avant chaque vacances scolaires :
les 20/10/23 et 22/12/23

L'APE sera également présente au marché de noël pour sa bourse aux livres.

RENSEIGNEMENTS

@APE Vendeville

ape.vendeville@gmail.com

COMMENT PARTICIPER ?

- En apportant votre soutien en faisant un don ;
- En aidant lors de l'organisation d'évènements (tenir un stand à la kermesse, par exemple) ;
- Préparer des gâteaux/crêpes vendus lors des manifestations.

UNION NATIONALE DES COMBATTANTS - UNC

Président : Samuel ROTY

UNC Templemars-Vendeville - 409ème section permet de réunir toutes les personnes ayant combattu, mais aussi des sympathisants passionnés dans un esprit de camaraderie et de civisme. Ils mettent un point d'honneur à préserver le travail de mémoire, de culture et de jeunesse. L'UNC participe sur demande à toutes les cérémonies patriotiques. Elle accompagne également ses adhérents dans leurs démarches administratives. **Chaque personne, se sentant investie dans le devoir de mémoire, peut adhérer.**

PROCHAINE MANIFESTATION

Vendredi 22 septembre
Journée Nationale d'hommage aux Harkis à Templemars

RENSEIGNEMENTS

@UNC Templemars-Vendeville

unc409templemarsvendeville@gmail.com

INSCRIPTIONS & TARIFS :
Inscription auprès du bureau, lors de l'assemblée générale, et tout au long de l'année.

ADHÉSIONS ANNUELLES :

- 24€ en couple ou en individuel avec l'abonnement à la Voix du Combattant
- 19€ sans le journal

SPORTS

ACTIVITÉS GYMNIQUES VENDEVILLOISES

Sabrina TONNELLE

Les activités gymniques vendevilloises vous proposent du baby-gym et de la danse moderne pour les enfants ; du renforcement musculaire, du circuit training, de la danse moderne, du step et de la zoumba latina pour les adultes.
Activités animées par une éducatrice sportive.

INSCRIPTIONS :
Les inscriptions se font dans le Hall de la Chiconnière (rue de Seclin) le mercredi 6 septembre de 15h30 à 19h30 et le jeudi 7 septembre de 17h à 20h.

Le certificat médical est obligatoire pour commencer les cours. Prévoir une tenue et des chaussures de sport dès le premier cours.

TARIFS ANNUELS :

- Vendevillois* | 50 € pour 1 cours et 71 € pour 2 cours ;
- Extérieurs* | 100,00 € pour 1 cours et 142,00 € pour 2 cours ;

+ 5,00 € (en espèces) pour la participation au spectacle.

**Toute inscription (+ 16 ans) donne droit au cours de préparation au spectacle*

HORAIRES D'OUVERTURE

BABYGYM - 3/5 ans : *
Mercredi - 16h15/17h

DANSE MODERNE : *

- 5/11 ans : Mercredi - 15h00/15h45
- 12/15 ans : Jeudi - 18h/19h
- + de 16 ans & Adultes : Jeudi - 19h/20h

RENFORCEMENT MUSCULAIRE & CIRCUIT TRAINING :

- + de 16 ans & Adultes | Mardi - 19h/20h

STEP/ZOUMBA & BODY SCUPLT :

- + de 16 ans & Adultes | Jeudi - 20h/21h

Préparation spectacle :

- Mardi - 20h/21h

REPRISE LE 12 SEPTEMBRE

**Ces horaires peuvent varier.*

RENSEIGNEMENTS

Salle La Chiconnière
Rue de Seclin, 59175 Vendeville

06.47.39.26.04

tonnellesab@neuf.fr

GYM D'ENTRETIEN - TRAVAIL "PILATES"

La gymnastique d'entretien, activité municipale pour adultes, est destinée à renforcer et tonifier le corps. La pratique est basée sur la méthode « Pilates » qui tient compte des possibilités de chacun. C'est un travail en douceur associé à la respiration. Il renforce les muscles profonds du corps améliorant ainsi le maintien général de celui-ci, le tout dans une ambiance conviviale. Activité animée à partir de cette année par Emmanuelle Combe (jeune professionnelle et qualifiée Pilates).

INSCRIPTIONS & TARIFS :
Les inscriptions se feront à la Chiconnière (venir 15 minutes avant le cours). Veuillez vous munir d'un certificat médical en cours de validité dès le 1er cours. Une tenue de sport souple, des chaussettes antidérapantes, chaussons ou ballerines ainsi qu'une grande serviette et bouteille d'eau sont conseillés.

TARIFS ANNUELS :
Vendevillois | 35,00 € - Extérieurs | 70,00 €
Un cours d'une heure par personne qualifiée.

HORAIRES DES COURS

Mardi - 9h30/10h30

Les premiers cours seront consacrés aux fondamentaux de la discipline.

REPRISE LE 19 SEPTEMBRE

RENSEIGNEMENTS

Tous les mardis de 9h15 à 9h30 avant le début du cours.

JUSTEAUCORPS VENDEVILLE

Présidente : Elisa PRIMUS

Nous sommes un groupe d'amies et collègues de danse ayant décidé d'assembler nos passions et nos compétences. En créant cette association, nous souhaitons transmettre notre amour de la danse et nos valeurs à nos futur(e)s danseur(se)s à travers des cours à l'année. Une association qui met l'accent avant toute chose sur le plaisir, le partage et la bienveillance. Débutants ou avancés, n'hésitez pas à venir danser avec nous !

INSCRIPTIONS :
Inscription au forum des associations de Vendeville **le samedi 9 septembre de 9h à 14h, à la Salle La Chiconnière.**

TARIF ANNUEL :
Un cours d'une heure :
Vendevillois | 75,00 € - Extérieurs | 100,00 €
Deux cours d'une heure :
Vendevillois | 95,00 € - Extérieurs | 120,00 €

HORAIRES DES COURS

Modern Jazz* :
- **3-6 ans :** mercredi - 13h00/14h00
- **7-10 ans :** mercredi - 14h00/15H00

Hip-Hop* :
- **8-12 ans :** mercredi - 18h00/19h00

Street Jazz :
- **Près-ados :** lundi - 18h00/19h00
- **Ados :** lundi - 19h/20h15
- **Adulte :** lundi - 20h15/21h30

**Ces horaires peuvent varier.*

RENSEIGNEMENTS

06.50.77.79.18

justeaucorpsvendeville@gmail.com

BASKET CLUB - ASWT

Président : Pierre-Emanuel WILLEMOT

Venez pratiquer le basket pour le plaisir du jeu et pour la convivialité. Ce sport collectif requiert de l'adresse, de la rapidité, de l'endurance et une parfaite maîtrise de soi !

L'apprentissage se fait à travers des entraînements, des compétitions, des tournois...

INSCRIPTIONS :
Les inscriptions se font directement auprès du président du club.

TARIFS ANNUELS :
De 50,00€ à 130,00 € selon les catégories.

HORAIRES DES ENTRAINEMENTS

Du lundi au vendredi
selon les salles

Compétitions les samedis et dimanches

Salle Colette Besson à Templemars ou salle Pierre de Coubertin à Wattignies.

RENSEIGNEMENTS

06.34.26.70.76

aswtbasket2@gmail.com

@ A-s Wattignies-Templemars

ENTENTE CYCLISTE FACHES-THUMESNIL RONCHIN

Président : Michael FRANÇOIS

L'E.C.F.T.R est un club cycliste de la métropole Lilloise. Leur objectif est de permettre à tous de s'épanouir grâce à la pratique du vélo sous toutes ses formes : école de vélo à partir de 7 ans, section cyclotourisme, section VTT, section course.

INSCRIPTIONS :
Permanence club tous les premiers lundis du mois de 18h30 à 20h. Inscription à partir de septembre

TARIF ANNUEL :
50,00€

HORAIRES DES ENTRAINEMENTS

Les mercredis et samedis de 14h à 16h

174 rue Henri Dillies
59155 FACHES-THUMESNIL

REPRISE LE 6 SEPTEMBRE

RENSEIGNEMENTS

06 70 64 69 51

michaelfrancois59320@gmail.com

ENTENTE PONGISTE TEMPLEMARS VENDEVILLE

Président : Arnaud DEREGNAUCOURT

Pratique du tennis de table pour tous les niveaux et tous les âges, en compétition ou en loisirs.

Cette activité permet de développer l'adresse, le mental et le physique. L'association compte une cinquantaine d'adhérents qui associe sport et convivialité.

INSCRIPTIONS :
Inscription toute l'année. Contact par mail, téléphone ou sur place lors d'entrainement. Possibilité d'une à trois séances d'entrainement à l'essai.

TARIFS ANNUELS :
Tarif compétition : 90€
Tarif loisir : 65€

HORAIRES DES ENTRAINEMENTS

Mardi 18h-22h : adultes compétition
Jeudi 18h-22h : adultes compétition
Vendredi 18h-21h : jeunes et loisirs

Salle des sports F. Sastre rue Pierre Curie TEMPLEMARS

REPRISE LE 12 SEPTEMBRE

RENSEIGNEMENTS

07.50.45.23.00

eptv@orange.fr

FOOTBALL CLUB TEMPLEMARS VENDEVILLE

Président : Vincent HUET

Le FCTV accueille des jeunes à partir de 5 ans révolus jusqu'aux vétérans. Les joueurs sont encadrés par des éducateurs diplômés.

INSCRIPTIONS :
Les inscriptions se feront au complexe sportif le 23 et 30 août après-midi au club house du FCTV. Merci de se renseigner au préalable s'il reste des places. Les dossiers d'inscription peuvent être demandés à fctv.tresorerie@gmail.com

TARIFS ANNUELS :
De 85€ à 130€ selon catégorie
Réductions familiales : -10€ sur la 2ème licence, -15€ sur la 3ème licence.

HORAIRES DES ENTRAINEMENTS

En fonction de la catégorie.

Complexe sportif - rue Pierre Curie TEMPLEMARS

REPRISE DÉBUT SEPTEMBRE

RENSEIGNEMENTS

@Football Club Templemars Vendeville

fctv.secretariat@gmail.com

JUDO CLUB TEMPLEMARS VENDEVILLE

Président : Pierre MATHIEU

Pratique du Judo (éveil à partir de 4 ans, cours enfants, cours adultes), du Jujitsu (techniques de défense à base d'atémi, de clefs, de projections et de techniques au sol) et du Taiso (renforcement du corps et préparation physique alliant cardio et travail musculaire dans une ambiance motivante).

INSCRIPTIONS :
Voir sur le site https://jctv.fr

TARIFS ANNUELS :
Licence obligatoire de 41€ + cotisation entre 75 et 120 € en fonction de l'âge et du nombre de cours.
Réduction de 15€ pour 2 inscrits et de -20€ par judoka supplémentaire.

HORAIRES DES ENTRAINEMENTS

Mardi 18h-22h : adultes compétition
Jeudi 18h-22h : adultes compétition
Vendredi 18h-21h : jeunes et loisirs

Salle des sports F. Sastre rue Pierre Curie TEMPLEMARS

REPRISE DÉBUT SEPTEMBRE

RENSEIGNEMENTS

Anne-Sophie TISSERAND : 06.82.99.97.57

jctv59175@gmail.com

Judotemplemars

TEMPLEMARS KARATÉ CLUB

Présidente : Céline PARZYSZ

Le club vous propose de nombreuses pratiques autour du karaté, aussi bien pour ceux qui veulent passer leur ceinture que pour ceux qui souhaitent acquérir des techniques de self-défense.

Enseigné aux enfants, le karaté les aidera à gagner en confiance, en équilibre, en souplesse et en force mais aussi à mieux maîtriser leurs émotions. Le club propose également des cours adultes (karaté traditionnel, krav maga et body karaté).

INSCRIPTIONS & TARIFS :
Renseignement sur le site du club.

HORAIRES DES ENTRAINEMENTS

Horaires disponibles sur le site du club.

Dojo Salle Collette Besson à TEMPLEMARS

REPRISE À PARTIR DU 5 SEPTEMBRE

RENSEIGNEMENTS

Bruno VERFAILLIE : 06.87.02.54.60

@Football Club Templemars Vendeville

fctv.secretariat@gmail.com

TENNIS CLUB DE TEMPLEMARS

Président : Vianney BARON

Le Tennis club de Templemars vous propose la pratique du tennis en loisirs ou en cours/entraînements.

INSCRIPTIONS :
Inscription auprès du club

TARIFS ANNUELS :
Loisirs : 140€/Adultes | 90€/Étudiants et - 18ans

Cours/Entraînements : 275€/Adultes | 225€/Étudiants, 190€/-18ans | 125€/Mini Tennis

Réduction pour les inscriptions par famille : 3 adhérents 10 %, 4 adhérents 15%, 5 adhérents 20%, Carte d'accès au club : 10€ payable une seule fois, définitivement.

HORAIRES DES ENTRAINEMENTS

Horaires disponibles auprès du club

Salle des Mousquetaires - Complexe Sportif de TEMPLEMARS

REPRISE DÉBUT SEPTEMBRE

RENSEIGNEMENTS

Vianney BARON : 07.62.13.42.30

templemars.tennis.club@gmail.com

@Tennis Club Templemars

VENDEVILLE RANDONNÉES PÉDESTRES

Présidente : Sabine COLOMBANI

Randonnées pour adultes.
Marche de 5 à 6 km, le lundi et marche de 8 à 9 km le jeudi matin.
Les plannings avec toutes les infos utiles sont transmis au trimestre.

INSCRIPTIONS & TARIFS :
Les inscriptions seront enregistrées le mardi 5 septembre après-midi, de 16h à 19h, dans la salle de réunion de la Médiathèque - Rue du Guet à Vendeville.

Vendevillois : 10,50 € en individuel / 18 € pour un couple
Extérieurs : 18,50 € en individuel / 27 € pour un couple.

HORAIRES DES RANDONNÉES

Le lundi de 9h30 à 11h

Le jeudi de 9h30 à 12h
(RDV sur le lieu de départ de la randonnée)

REPRISE LE JEUDI 7 ET LUNDI 11 SEPTEMBRE

RENSEIGNEMENTS

Sabine COLOMBANI : 06.89.35.23.53

Yves DESSEIN : 06.74.46.11.42

babinette59@orange.fr

OPÉRATION SPORT 2023

CARTE DECATHLON DE 20€ OFFERTE

Dans le cadre de sa politique sportive envers la jeunesse, la commune de Vendeville continue de soutenir les jeunes Vendevillois en participant financièrement à leur équipement.

Pour bénéficier de cette carte Décathlon, **il faut être inscrit dans un club sportif, remplir l'attestation d'inscription se trouvant sur le site internet de la commune et la remettre en mairie avant le 01/12/2023.**

AIDE PROPOSÉE

une carte DÉCATHLON de 20,00 € offerte

à tous les enfants
âgés de 3 à 17 ans inclus,
pour la saison 2023/2024*
*offre non cumulable avec l'opération culture

aides financières

AIDE DU CCAS

Centre Communal d'Action Sociale

Des aides sont proposées aux familles Vendevilloises dont le Quotient Familial (QF) de la CAF se situe en Tranche 1, 2, 3, 4 ou 5.
Ces aides sont à destination des enfants âgés de 0 à 18 ans, inscrits à une activité municipale :

- Activités Gymniques Vendevilloises,
- École municipale d'Arts Plastiques, ...

AIDES PROPOSÉES

TRANCHE 1 : de 0€ à 369€
- aide de 45% du prix demandé

TRANCHE 2 : de 370€ à 499€
- aide de 40% du prix demandé

TRANCHE 3 : de 500€ à 600€
- aide de 30% du prix demandé

TRANCHE 4 : de 601€ à 700€
- aide de 20% du prix demandé

TRANCHE 5 : de 701€ à 736€
- aide de 20% du prix demandé

LOISIRS & JEUX

CLUB DE LOISIRS DE VENDEVILLE

Présidente : Bernadette COIGNION

VOUS AVEZ DU TEMPS LIBRE ?
Le Club de Loisirs vous propose...

- **DES JEUX DE SOCIÉTÉ**

Belote, Rami, Bridge, Scrabble... dans une ambiance conviviale.

- **DES TRAVAUX D'AIGUILLES**

Tricot, crochet, tricotin, couture, patchwork...
Vous désirez apprendre, vous savez tricoter, vous voulez vous perfectionner en réalisant des ouvrages pour vous, votre famille... joignez-vous à nous dans une ambiance conviviale avec échange de savoirs.
Papotage et tasse de thé ou café avec conseil à la demande.

INSCRIPTIONS :
Inscription toute l'année pendant les ateliers.

TARIFS ANNUELS :
Vendevillois | 18 € (27€ pour les couples)
Extérieurs | 22 € (33€ pour les couples)

HORAIRES DES ACTIVITÉS

Salle de réunion de la Médiathèque, rue du Guet

JEUX DE SOCIÉTÉ :
TOUS LES MARDIS
14h30 / 18h

ATELIER TRICOT
TOUS LES JEUDIS
10h / 12h

RENSEIGNEMENTS

Bernadette COIGNION - Travaux d'aiguilles
06.62.98.10.31
bernadette.coignion@orange.fr

Philippe LEROUGE - Jeux de sociétés
06.20.54.88.77
ph.lerouge@nordnet.fr

VENDEFÊTES

Présidente : Sophie LOONES

L'association Vendefêtes organise toute l'année de nombreuses manifestations et activités culturelles sur la commune. Grâce à ses nombreux bénévoles, VENDEFÊTES, vous propose :

- Une braderie annuelle le dernier dimanche de juin
- Des braderies de vêtements en intérieur en octobre et avril ;
- Une braderie de jouets en intérieur en novembre ;
- Des ventes de billets à tarif réduit 1 à 2 fois par an (cinéma, karting, ...) ;
- Des Tributes ;
- Des sorties, voyages, week-ends ;
- Des soirées à thèmes.

PROCHAINE MANIFESTATION

Dimanche 24 septembre | L'après-midi
SUPER LOTO

À LA CHICONNIÈRE
sur réservation très prochainement

RENSEIGNEMENTS

@Vendefêtes

vendefetes@gmail.com

FORUM DES ASSOCIATIONS

Vendeville

samedi 9 septembre

9H00 – 14H00 • LA CHICONNIÈRE